

EXISTENTE
A DEMOLIR
A CONSTRUIR

02 CONSTRUIR / DEMOLIR
ESC.: 1/100

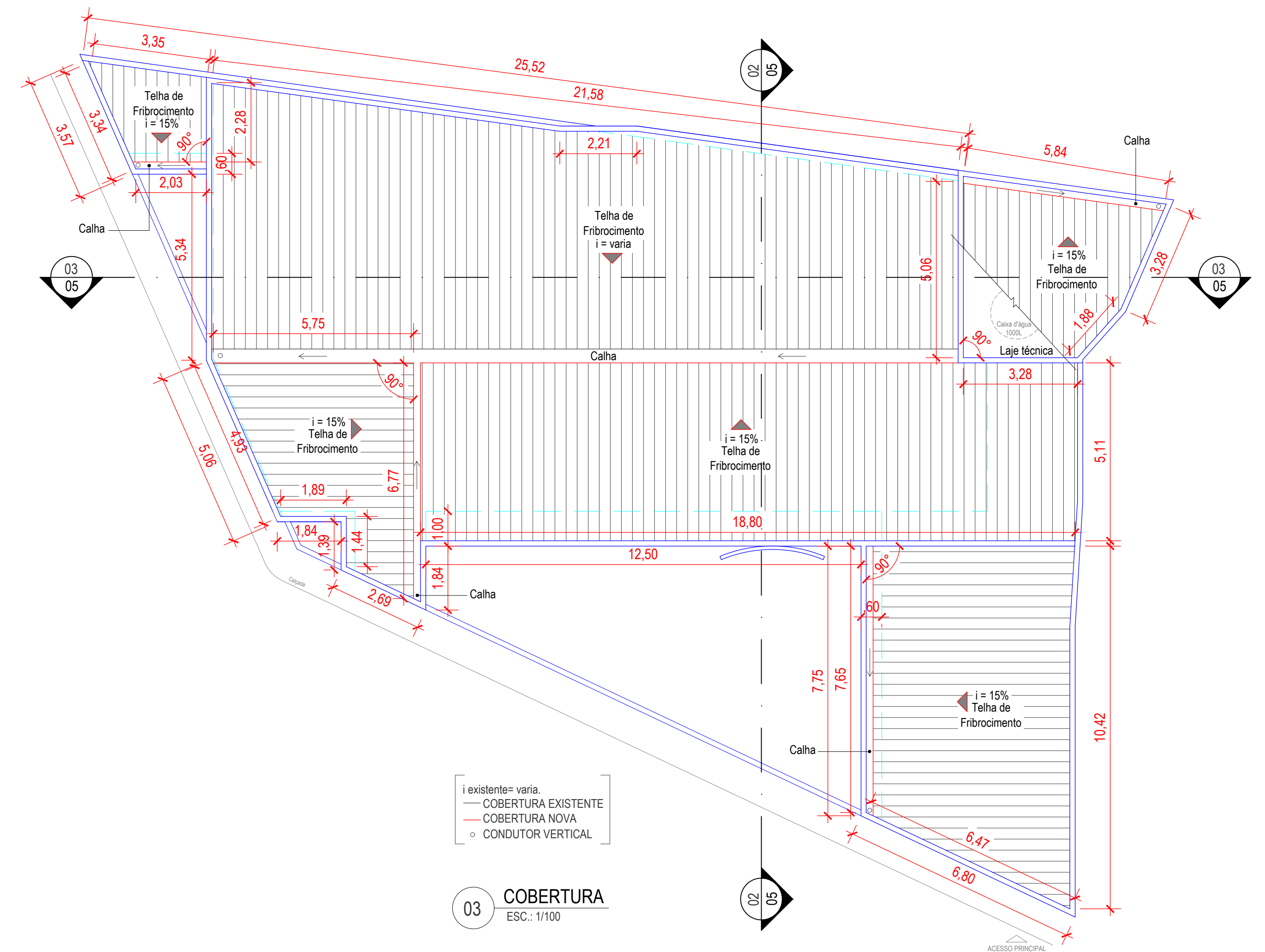

i existente= varia.
COBERTURA EXISTENTE
COBERTURA NOVA
CONDUTOR VERTICAL

03 COBERTURA
ESC.: 1/100

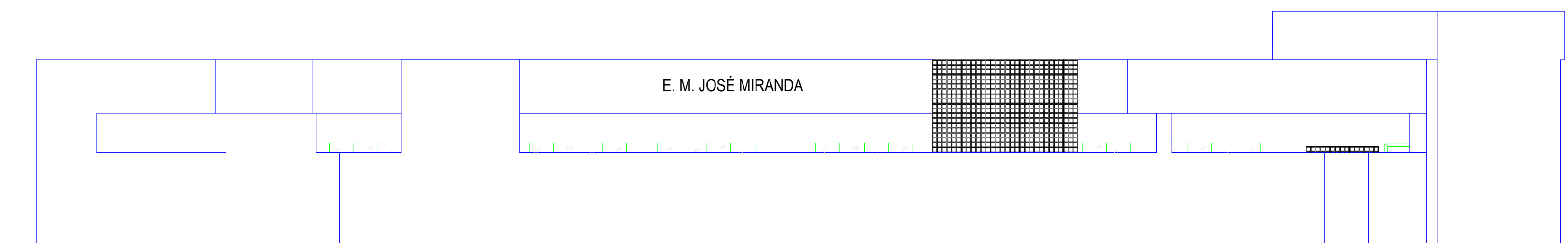

04 FACHADA
ESC.: 1/75

		PREFEITURA MUNICIPAL DE TRAJANO DE MORAES		
REFORMA E AMPLIAÇÃO DA E. M. JOSÉ MIRANDA				
LOCAL: Bairro Nova Esperança, s/n - Trajano de Moraes - RJ				
PROJETO ARQUITETÔNICO				
APROVAÇÃO:				
RESPONSÁVEL TÉCNICO:				
Aleir da Silva Muniz - Engenheiro Civil CREA RJ 2004 103960				
GESTÃO MUNICIPAL DE CONVÊNIOS E CONTRATOS				
DATA: Julho de 2021				1ª EMISSÃO
NOTAS: 1 - Medidas em Metros 2 - Escalas indicadas no desenho				02 03